

신한라이프

11월 영업소식

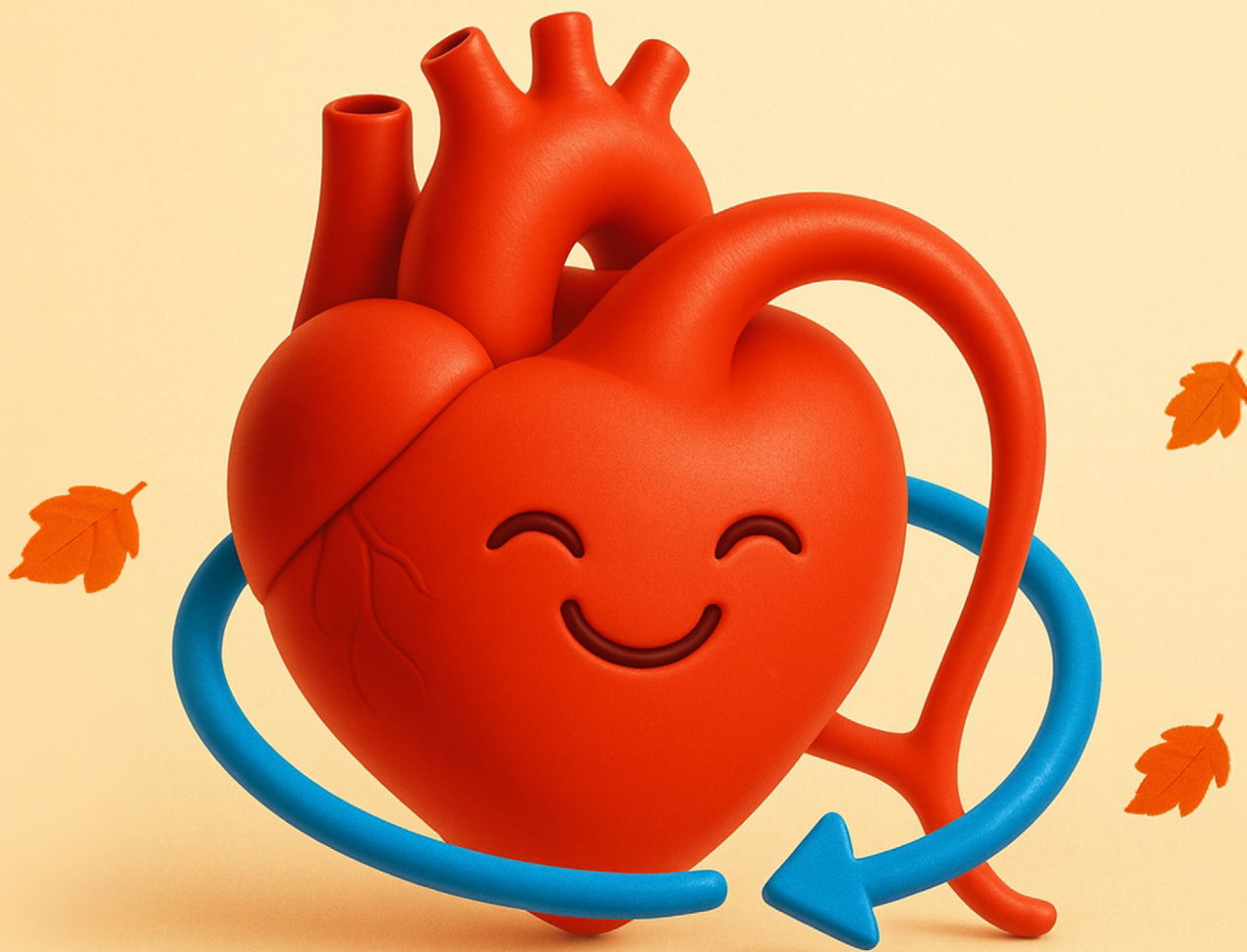

신상품

특정순환계질환진단 Light

**치료별 1회 암주요치료비
+ 복합치료**

신상품

3기이상 유방암진단 (케어암)

**비급여암치료비 연계조건 해제
(단독가입 통한 실용적 플랜 구성)**

신한라이프 상품라인업

신한라이프 상품라인업

구분	상품명	핵심 특징
건강	신한(간편가입)통합건강보험 원(ONE) <small>갱신형 / 비갱신형</small>	<ul style="list-style-type: none"> · [삭감없음] 암진단 일반암 5천 / 남녀특정암 5천 / 소액암 1천 · 통합암(전이포함)진단 5천 · 부정맥진단비(147,48,49) 3백, 특정부정맥진단비(147,48) 1천 · 질병장해 5천 재해장해 1억
	신한통합건강보험 슈퍼원(ONE)	<ul style="list-style-type: none"> · 항암중입자치료비 5천 · 항암방사선 / 항암약물 / 전이암진단 각 3천 · 뇌혈관 및 허혈심장질환 진단비 3천 · 수술비 2천 · 암주요치료비(치료별 연간 1회) 2천  (종합병원/상급병원/비급여/고액암)
	신한(간편가입)통합건강보험 라이트원(ONE) 3.10.5	<ul style="list-style-type: none"> · 급여암특정재활 1천 (지급비율 0.2% / 0.5% / 1%) · 암특정검사지원 1천 (지급비율 1%) · 암주요치료비 2천 (일반/비급여/상급병원), 기갑암주치 4백 · NEW 특정순환계질환진단특약 Light 3백
	신한(간편가입)통합건강보험 ONE더우먼	<ul style="list-style-type: none"> · 상급종합병원뇌심주요치료비 2억 (2천만 X 10년) · 간병인사용입원특약 (요양병원제외/요양병원/간호간병통합서비스입원) 15만 / 5만 / 7만 · 간병인사용입원특약 (181 - 365일) (요양병원,한방병원제외/요양병원/간호간병통합서비스입원) 10만 / 5만 / 7만
	신한치매간병보험 ONE더케어 ONE더케어 엠티	<ul style="list-style-type: none"> · 재가급여 170만 (1-5등급) 복합재가 100만 · (1-인지지원등급) 복지용구 20만, 주야간보호 50만 · (1-인지지원등급) 진단비 1백만, (1-5등급)진단비 1천만 · 치매가있는간병인사용입원급여 (가입한도분리) (치매입원/요양병원제외/요양병원/간호간병통합서비스) 4만 / 10만 / 5만 / 7만
	신한(간편가입)케어받는암보험	<ul style="list-style-type: none"> · 갱신형 암보험(10년 갱신 / 20년 갱신) · 일반암 최대 2억까지 보장 · NEW 3기이상 유방암진단특약(3기 이상/4기) 3천 / 4.5천

구분	상품명	핵심 특징
연금	신한ONE더라이프 연금보험	<ul style="list-style-type: none"> · 연단리 7% / 20년 초과 5% 연금액 보증 (100세 연금형) · 35세 이하 최저P 20만원 (5년납 30만 이상)
종신	신한(간편가입)종신보험 세븐Plus II 세븐Plus골드	<ul style="list-style-type: none"> · 20년납, 7년시점 환급률 100% · 가입 후 4년 40%, 5년 60%, 6년 80%, 7년 100% · 7년 이후 적립형, 종신, 장기요양급여, 연금 전환 가능
	신한(간편가입)모아더드림종신보험 (단기납)	<ul style="list-style-type: none"> · 최소가입금액 1천만원 · 5년납 5년시점 99.9%, 10년시점 121.0% · 7년납 7년시점 100.0%, 10년시점 119.4%
	신한(간편가입)모아더드림Plus종신보험 (단기납)	<ul style="list-style-type: none"> · 5년납 5년시점 90.0%, 10년시점 122.7% · 7년납 7년시점 90.0%, 10년시점 119.5% · 10년납 10년시점 115.0%
	신한(간편가입)든든한실속종신보험	<ul style="list-style-type: none"> · 상속형 종신 (가성비형 종신) · 60세 남자 1억, 20년납, 일반심사 월 261,268원 (총 6,270만)
정기	위너스경영인정기	<ul style="list-style-type: none"> · 10% 체증형, 전기납 90세 만기 · 연금전환, 감액완납 5년 경과 시 · 적립형 계약전환 7년 경과 시, 보험계약대출 15년 이내 · 가입한도 일반 50억, 간편 30억

11월 UW 포인트



**비급여 암치료비
연계조건 해제**

ex)

비급여암주치

일반암주치

※ 그외 비급여항암약물치료 및 구 암주치도 동일하게 적용



**암 기왕력자
가입대기기간
단축**

우대플랜 가입 시

일반형 청약신청 3·6개월까지 단축

(청약 후 심사 진행함, 무조건적인 단축 아님)

간편가입 2년, 3년으로 단축



**66세 이상
복합재가 한도**

66세 이상 가입한도

20만 → 40만

~11/16까지



한도 분리

치매간병인사용임원특약

기존 간병인특약과 한도합산 없이

별도한도가입 가능

< 테마속으로 >

심뇌혈관 질환의 위험

2016.09.19 헬스조선

**국내 40세 이상 3명 중 1명은 고혈압,
심뇌혈관계 질환의 가장 강력한 위험인자**



따뜻할 때

추울 때



**국내사망원인 2위
심뇌혈관질환,** (출처: 2025.09.25 통계청 보도자료)
**일교차 커지는 가을부터
'빨간불' 켜진다.**

기온이 떨어질 때 **심장은 더 긴장**합니다.

**순환기계는
우리 몸 곳곳에 산소와 영양을 배달하고,
노폐물을 회수하는 운송망입니다**

2024년 사망원인 2위 심장질환, 4위 뇌혈관질환(통계청발표)

특정순환계질환진단특약 LIGHT

11/4 출시 기존 뇌혈관/허혈심장질환 대비 **넓어진 보장 범위**

기존 뇌혈관 (I60~69)/허혈심장질환 **16개** (I20~25)

뇌출혈, 뇌경색증, 뇌동맥폐쇄/협착
뇌혈관질환, 장애, 후유증, 협심증, 심근경색증, 허혈심장질환



보장 범위가 넓어진다!

특정순환계질환 **52개** 1종(25) 2종(21) 3종(6)

류마티스 열/심장질환, 심장염증질환, 방실차단, 부정맥, 협심증, 동맥혈관질환, 허혈성심장질환, 폐성 질환, 심근병증, 심부전, 경증 뇌혈관질환, 대동맥류, 식도정맥류, 뇌경색, 뇌출혈, 심근경색증

특정순환계질환 : 1종 50%, 2종 200% 진단 시 3종 500% 지급

특정순환계질환 LIGHT : 1-3종 모두 100% 지급

진단 그 이후의 케어도 중요합니다

순환계질환 보장 Package

진단부터 치료, 후유장애, 간병까지
신한 순환보장 패키지로 치료 전 과정을 함께하세요~



보험료 예시 [기준 : 일반심사형, 해약한급금미지급형, 종신만기, 20년납, 단위 : 원]

나이	가입금액	특정순환계 LIGHT	
		남	여
40세	300만	9,900	9,399
45세		11,007	10,377
50세		12,339	11,610
55세		13,746	12,960
60세		15,135	14,400

※ 특약별 보험료의 이해를 돕기 위한 예시로, 설계 조건별 최저보험료 등 연계조건 있을 수 있음
※ 상기 내용은 주요 특징을 나타낸 것으로 계약 체결 전에 상품설명서 및 약관을 참고하여 자세한 내용을 확인하시기 바랍니다.

설계사 교육용

해당 자료는 설계사 교육용 자료로 고객에게 제공 및 모집용으로 사용할 수 없으며, 환급금 및 보험금의 근거가 될 수 없습니다.

순환기케어플랜 추천 [기준 : 비갱신형=해약한급금미지급형 20년납, 50세, 단위 : 원]

구분	보험기간	가입금액	남	여
통합건강ONE	종신	100만	3,414	3,123
특정순환계 LIGHT	종신	300만	12,339	11,610
뇌심주요치료비	100세 만기	1,000만	28,090	15,590
질병장해 (갱신형)	20년	3,000만	7,500	10,900
간병인사용입원	종신	10만	7,510	10,210
간병인사용입원	종신	5만	9,465	12,980
간병인사용입원	종신	7만	12,698	17,234
합계			81,016	81,647

※ 특약별 보험료의 이해를 돕기 위한 예시로, 설계 조건별 최저보험료 등 연계조건 있을 수 있음
※ 상기 내용은 주요 특징을 나타낸 것으로 계약 체결 전에 상품설명서 및 약관을 참고하여 자세한 내용을 확인하시기 바랍니다.

설계사 교육용

해당 자료는 설계사 교육용 자료로 고객에게 제공 및 모집용으로 사용할 수 없으며, 환급금 및 보험금의 근거가 될 수 없습니다.

11/4~ 케어받는암보험 전용, 유방암 보장 강화특약

3기이상 유방암진단특약

암치료는 입원보다 통원이 핵심

암 통원치료의 중요성



1기

유방 내 국한,
치료 간단



2기

종양크기 증가 또는
림프절 일부 전이관찰



3기

흉벽 및 다수 림프절
등으로 국소전이 포함

※ AJCC 암병기설정매뉴얼 TNM 병기 분류에 따름



4기

원격 (간, 폐, 뼈 등)
전이

치료기간↑ / 의료비↑ / 보장 필요성↑



2025.06.13 메디케이트 기사

3기 진단 환자들은 1기 환자에 비해 약 2,400만원, 2기 환자에 비해 약 1,900만원의 간접비용을 더 지출하는 것으로 나타났으면 1기와 3기 사이 환자에서 총 경제적 손실비용이 평균 3922만원의 차이가 있는 것으로 확인돼 진단병기가 높을 수록 비용도 높아졌다.

치료의 현실을 담다



2023.11.09 보험저널 기사

2022년 아산병원 연간 암치료 중 92.8%가 통원치료 비중

암직접치료가 '통원'으로 이루어지는 이유



보험료 예시 [기준: 20년 갱신형, 가입금액 1천만원, 여성, 가입금액 1천만원, 단위:원]

	30세	40세	50세	60세
3기 이상	1,660	2,900	1,910	1,050
4기	710	1,060	790	550
합계	2,370	3,960	2,700	1,600

※ 특약별 보험료의 이해를 돕기 위한 예시로, 설계 조건별 최저보험료 등 연계조건 있을 수 있음
※ 상기 내용은 주요 특징을 나타낸 것으로 계약 체결 전에 상품설명서 및 약관을 참고하여 자세한 내용을 확인하시기 바랍니다.

신한 암주치는 계속된다.(feat 복합치료)

암주요치료비 (치료별 연간 1회)

치료가 겹치면, **보장도 겹쳐집니다**

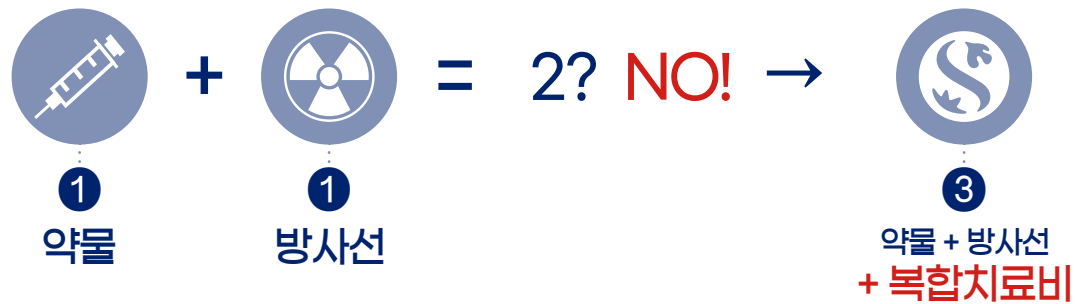

치료현실을 반영한 **신한만의 보장: 복합치료비**
항암약물, 항암방사선 **동일연간 내** 병행하면 **복합치료비**까지...

계약일 기준(신한) / 진단일 기준(타사)
서로다른 계산법 고객에게 더 유리한 곳은 어디?

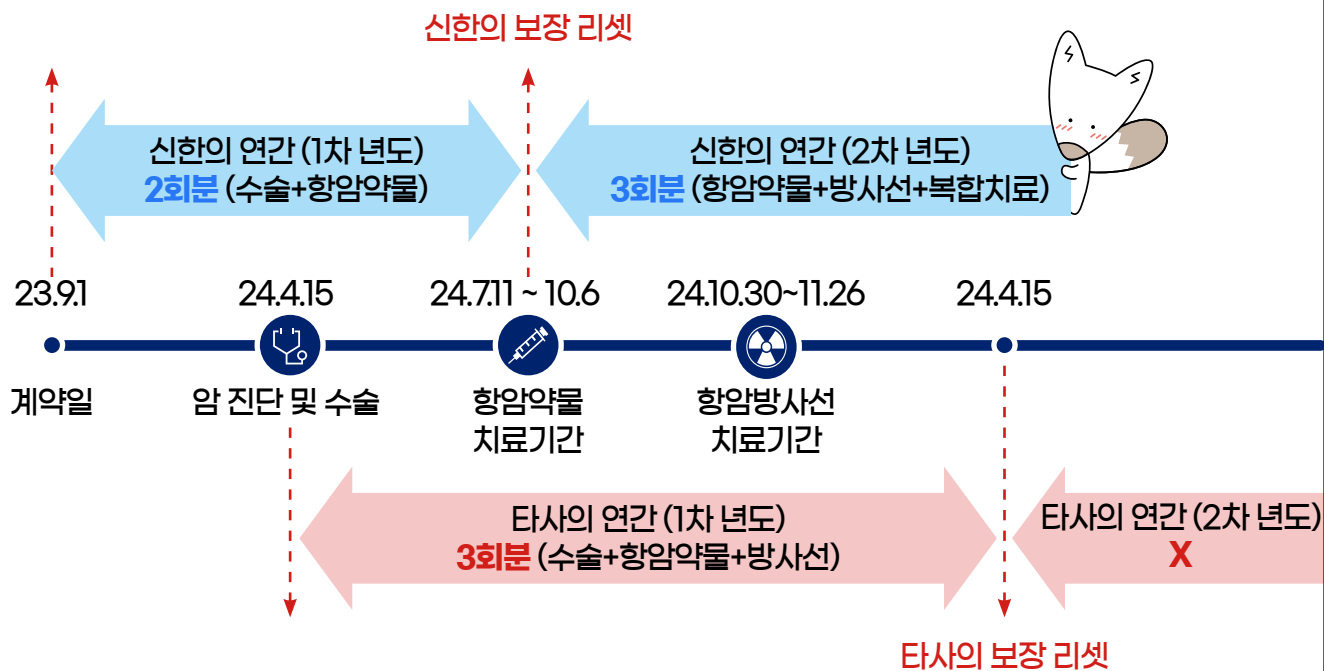

비급여암치료비 **연계조건 해제** & 암기왕력자 **가입제한 완화** with 우대플랜

암보험 UW 특전 11/4~

① **연계조건해제, 필요한 특약만 선택하세요**

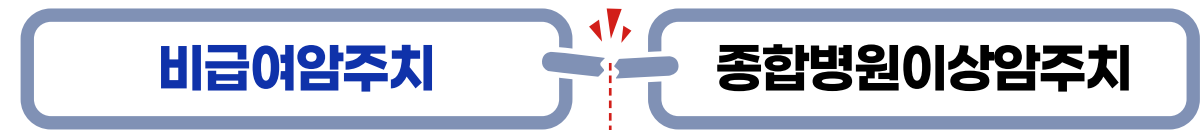

연계조건 해제

비급여 치료만 원하신다면, 이제 **단독으로 가입!**
(비급여 암주치, 비급여 항암약물, 치료별 1회 비급여암주치)

② **우대플랜 가입 시 암 치료 후 가입대기기간 단축**

구분	가입금액		
	우대플랜 1	우대플랜 2	우대플랜 3
종합병원이상	1,000	2,000	2,000
상급종합병원	1,000		
종합병원이상비급여	1,000		2,000

갑상선암, 전립선암, 기타피부암, 제자리암 등에 대하여
가입제한 완화

일반심사 청약 시

최소경과기간 1년

3~6개월

단축

355간편심사 청약 시

최소경과기간 5년

2년, 3년

단축

암을 이겨낸 당신, 이제 다시 보험으로 **보호**받을 시간입니다.

암치료의 모든날 모든 순간 신한과 함께하는

진단부터 재활까지 암 보장여정

1. 청천벽력 암진단



암진단급여 지급

(삭감없음 암진단 케어받는암보험)

2. 생활비 걱정



진단 후
진심을품은일반암진단 경제적 부담↑

All Pay 급여금 지급

(낸보험료 + 널보험료)

3. PETCT, MRI 등 검사



검사지원비 지급

(암특정검사지원특약
NGS유전자패널검사특약)

4. 수술 시행



수술치료비 지급

(암수술특약, 암주요치료특약)



핵심치료단계

8. 재활치료 시행



재활치료급여금

(암재활치료특약)

7. 암치료 시, 후유증 합병증관리



입원/통원비 지급

(암입원, 암직접치료통원특약)

6. 항암방사선치료



방사선치료비 지급

(암수술특약, 암주요치료특약)

5. 항암약물치료



항암약물치료비 지급

(암주요치료비특약, 항암약물치료특약)

복합재가로 완성하는 진짜 간병

신한치매간병보험 ONE더케어(엣지)

가입기준은 높지만 **가치**가 다릅니다!

중신 보장

+



저렴한 보험료

= ONE더케어



해약 환급금

+



100세 실속보장

= ONE더케어엣지



재가 서비스 (자택)

✓ 주야간보호 50만

✓ 복지용구 20만

✓ **복합재가 100만**복지용구를 제외한
재가서비스 4종 중 2가지 이용 시

시설 서비스 (노인요양시설)

✓ 시설급여 100만

(노인요양 공동생활가정(5~9인))

낮선 병실이 아닌 따뜻한 집과 가족 곁에서
간병 재가 보장 강화



보장의 폭을 넓히고 돌봄의 사각지대를 줄이다

신한치매간병보험 ONE더케어(엣지)

가입한도 변경사항 안내



치매간병인 가입한도 분리

합산한도	간병인사용입원특약
요양병원제외 15	3대질병 간병인사용입원특약
요양병원 5	6대질병 간병인사용입원특약
간호간병통합 7	장기요양(1-5등급)간병인사용입원
	치매간병인사용입원특약

합산한도에서 제외하여
별도로 15/5/7만원 가입 가능!!

- ✓ 기존 간병인사용입원특약에서 보장되지 않던 치매간병인 보장!
- ✓ 1,000원도 안되는 저렴한 보험료
- ✓ 병원별 한도 자율 조정



66세 이상 복합재가특약 가입 한도
기존 20만원

↓
최대 40만원으로 확대

고령 고객에게도 실질적인 돌봄비용 제공 **~11/16**



기존 세븐플러스 대비 보험료경쟁력 강화, 가입연령 확대

신한 종신보험 세븐PLUS II

다시 태어난 세븐PLUSII

보험료
인하

체증형 사망보험금

가입 5년 이후부터
매년 20%씩 700%까지 체증

※ 본 상품은 동일한 보장내용의 표준형 종신보험에 비해 사망보험금이 증가하는 만큼 보험료가 비쌀 수 있습니다.

다양한 전환기능

적립형계약전환 (7년 이후)
종신전환/ 장기요양급여전환
(7년 이후 / 일반심사형에 한함)
연금전환 (5년 이후)

가입나이

일반: 남 만15세 ~ 61세 / 여 만15세 ~ 66세
간편: 남 30 ~ 56세 / 여 30 ~ 62세

인수 가능액

일반: 1천만 ~ 25억
간편: 1천만 ~ 15억

환급률 예시 [기준: 남자 40세, 일반심사 보험가입금액 1억원, 20년납, 단위(원)]

구분		일반심사			간편가입형 (325, 암)		
보험료		1,349,300			1,471,600		
경과년수		사망보험금	보험료 누계	환급률	사망보험금	보험료 누계	환급률
환급률	3년	100,000,000	48,574,800	20%	100,000,000	52,977,600	20%
	5년	120,000,000	80,958,000	60%	120,000,000	88,296,000	60%
	7년	160,000,000	113,341,200	100%	160,000,000	123,614,400	100%
	10년	232,143,700	161,916,000	107%	233,244,400	176,592,000	107%
	20년	443,677,482	323,832,000	107%	445,823,599	353,184,000	107%
	30년	649,433,674	323,832,000	109%	652,101,530	353,184,000	109%

본 상품은 보장성보험으로 은행의 예·적금과 다른 상품이며, 저축(연금) 목적에는 적합하지 않습니다.

※ 특약별 보험료의 이해를 돕기 위한 예시로, 설계 조건별 최저보험료 등 연계조건 있을 수 있음
※ 상기 내용은 주요 특징을 나타낸 것으로 계약 체결 전에 상품설명서 및 약관을 참고하여 자세한 내용을 확인하시기 바랍니다.

설계사 교육용

해당 자료는 설계사 교육용 자료로 고객에게 제공 및 모집용으로 사용할 수 없으며, 환급금 및 보험금의 근거가 될 수 없습니다.

7년 해지환급률 100%를 자랑하는 체증형 종신

신한 종신보험 세븐Plus 골드

넓은 가입 연령대, 110세까지 체증되는 보험금

체증형 사망보험금

가입 7년 이후부터
매년 20%씩 110세까지 체증

※ 본 상품은 동일한 보장내용의 표준형 종신보험에 비해 사망보험금이 증가하는 만큼 보험료가 비쌀 수 있습니다.

다양한 전환기능

적립형계약전환 (7년 이후)
종신전환/ 장기요양급여전환
(7년 이후 / 일반심사형에 한함)
연금전환 (5년 이후)

가입나이

일반: 만 15세 ~ 최대 70세
간편: 남 30 ~ 66세 / 여 30 ~ 70세

인수 가능액

일반: 1천만 ~ 20억
간편: 1천만 ~ 10억

환급률 예시 [기준: 남자 40세, 일반심사 보험가입금액 1억원, 20년납, 단위(원)]

구분		일반심사			간편가입형 (325, 암)		
보험료		1,564,500			1,629,300		
경과년수		사망보험금	보험료 누계	환급률	사망보험금	보험료 누계	환급률
환급률	3년	100,000,000	56,322,000	20%	100,000,000	58,654,800	20%
	5년	100,000,000	93,870,000	60%	100,000,000	97,758,000	60%
	7년	131,418,000	131,418,000	100%	136,861,200	136,861,200	100%
	10년	187,740,000	187,740,000	100%	195,516,000	195,516,000	100%
	20년	380,000,000	375,480,000	100%	391,032,000	391,032,000	100%
	30년	580,000,000	375,480,000	100%	580,000,000	391,032,000	100%

본 상품은 보장성보험으로 은행의 예·적금과 다른 상품이며, 저축(연금) 목적에는 적합하지 않습니다.

※ 특약별 보험료의 이해를 돕기 위한 예시로, 설계 조건별 최저보험료 등 연계조건 있을 수 있음
※ 상기 내용은 주요 특징을 나타낸 것으로 계약 체결 전에 상품설명서 및 약관을 참고하여 자세한 내용을 확인하시기 바랍니다.

설계사 교육용

해당 자료는 설계사 교육용 자료로 고객에게 제공 및 모집용으로 사용할 수 없으며, 환급금 및 보험금의 근거가 될 수 없습니다.

모아더드림 종신보험

모아더드림 Plus종신보험

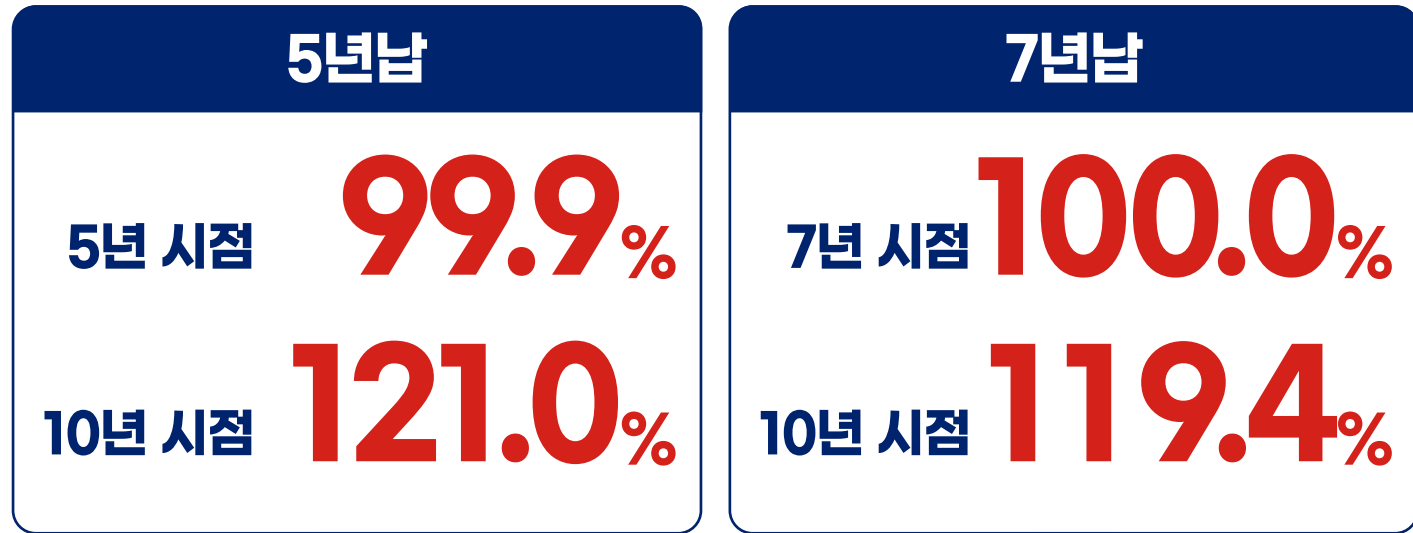

40세 남자, 5년납, 일반심사형, 보험료형
월1,000,000원 (가입금액 33,665,500원)

40세 남자, 7년납, 일반심사형, 보험료형
보험료 100만원 (가입금액 44,525,580원)

기간	나이	환급금	환급률
1년	41세	2,886,207	24.0
2년	42세	6,982,841	29.0
3년	43세	11,188,332	31.0
5년	45세	59,940,000	99.9
7년	47세	59,983,897	99.9
8년	48세	67,303,517	112.1
9년	49세	68,948,557	114.9
10년	50세	72,618,735	121.0
20년	60세	82,079,010	136.7
30년	70세	93,024,500	155.0
40년	80세	105,603,717	176.0
50년	90세	119,786,739	199.6
60년	100세	135,143,895	225.2

기간	나이	환급금	환급률
1년	41세	2,494,603	20.7
2년	42세	6,555,170	27.3
3년	43세	10,723,646	29.7
5년	45세	19,397,811	32.3
7년	47세	84,000,000	100.0
8년	48세	86,557,800	103.0
9년	49세	89,139,740	106.1
10년	50세	100,306,240	119.4
20년	60세	112,780,817	134.2
30년	70세	127,212,235	151.4
40년	80세	143,792,400	171.1
50년	90세	162,470,611	193.4
60년	100세	182,657,559	217.4

이 상품은 보장성보험으로 중도 해지시, 해약환급금은 납입보험료보다 적거나 없을 수도 있습니다.
해당 상품은 보장성보험으로 은행의 예·적금과는 다른 상품이며, 저축(연금) 목적에는 적합하지 않습니다.

설계사 교육용

해당 자료는 설계사 교육용 자료로 고객에게 제공 및 모집용으로 사용할 수 없으며, 환급금 및 보험금의 근거가 될 수 없습니다.

모아더드림 vs 모아더드림Plus 비교

구분		모아더드림	모아더드림Plus
납입기간 종류		5,7년납	5, 7, 10년납
환급률	5년납 납입완료 시점	99.9%	90.0%
	5년납 10년 시점	121%	122.7%
중도인출 가능시기		납입완료 후 +3년	납입완료 후
고지유형		일반심사, 간편심사(325, 암)	
가입금액		일반 30억, 간편 20억	



[기준 : 남자 40세, 일반심사형, 가입금액 5천만원 / 단위 : 원]

구분	모아더드림		모아더드림Plus		
	5년납	7년납	5년납	7년납	10년납
보험료	1,485,200	1,122,950	1,406,000	1,048,000	758,900
환급률	5년	99.9%	32.3%	90.0%	40.1%
	7년	99.9%	100.0%	93.2%	90.0%
	8년	112.1%	103.0%	94.9%	91.6%
	9년	114.9%	106.1%	96.6%	93.3%
	10년	121.0%	119.4%	122.7%	119.5%
	15년	128.6%	126.5%	127.7%	124.4%
	20년	136.7%	134.2%	137.6%	135.9%
	30년	155.0%	151.4%	150.3%	148.8%
	40년	176.0%	171.1%	164.9%	163.5%

설계사 교육용

해당 자료는 설계사 교육용 자료로 고객에게 제공 및 모집용으로 사용할 수 없으며, 환급금 및 보험금의 근거가 될 수 없습니다.

고연령 가입자 보험료 경쟁력 강화 든든한실속종신보험

보증비용 인하를 통한 보험료 경쟁력 제고

종신보험, 필요한 나이에 필요한 보장을..
60대의 부담을 줄이다!

25.10.14
개정 출시

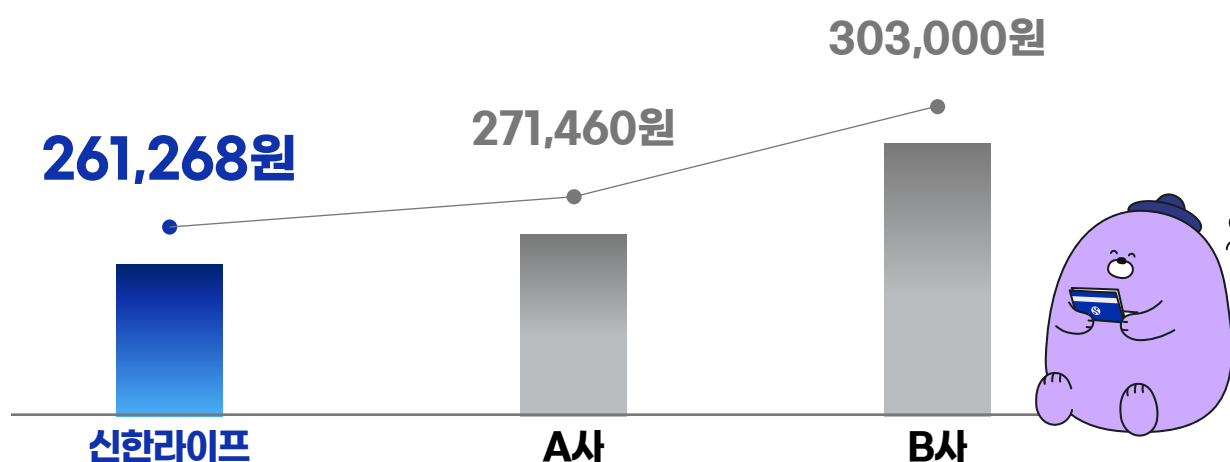

보험료 고액할인 반영

[기준 : 60세 주계약 1억원, 20년납 기준, 일반심사형]

271,264원 → **261,268원** ★★

※ 특약별 보험료의 이해를 돕기 위한 예시로, 설계 조건별 최저보험료 등 연계조건 있을 수 있음
※ 상기 내용은 주요 특징을 나타낸 것으로 계약 체결 전에 상품설명서 및 약관을 참고하여 자세한 내용을 확인하시기 바랍니다.

설계사 교육용

해당 자료는 설계사 교육용 자료로 고객에게 제공 및 모집용으로 사용할 수 없으며, 환급금 및 보험금의 근거가 될 수 없습니다.

법인 대표님의 보장 키 포인트 위너스경영인정기

주요 활용기능 (세부내용은 상품설명서 및 약관 참조)

연금전환	감액완납	적립형 계약전환	보험계약대출
계약일로부터 5년 경과시	계약일로부터 5년 경과시	계약일로부터 7년 경과시	계약일로부터 15년 이내

가입안내

가입유형	보험형태	납입기간	보험기간	가입나이		가입한도
				남자	여자	
일반심사형	10%	전기납	90세 만기	29세~70세	33세~70세	5,000만~50억
간편심사형	체증형			30세~75세	35세~75세	5,000만~30억

환급률 예시 [기준 : 50세 남자, 가입금액 5억, 90세만기, 전기납 기준, 단위 : %]

경과기간	일반심사형 (월보험료 2,054,000원)	간편심사형 (월보험료 2,841,500원)	경과기간	일반심사형 (월보험료 2,054,000원)	간편심사형 (월보험료 2,841,500원)
1년	0.0	0.0	10년	89.2	89.9
2년	0.0	0.0	11년	89.3	90.0
3년	38.2	38.3	12년	89.4	90.1
4년	39.9	40.0	15년	89.5	90.4
5년	82.4	82.6	20년	88.9	89.8
6년	84.3	84.7	30년	76.3	77.5
7년	86.1	86.5	40년	0.0	0.0
8년	87.1	87.6	사망 보험금	(1년) 5억 ~ (40년) 20억	(1년) 2억 5천만 ~ (40년) 20억
9년	88.1	88.7			

주1) 본 상품은 체증형 상품으로, 동일 보장 내용의 표준형 정기보험에 비해 사망보험금이 증가하는 만큼, 보험료가 비쌀 수 있습니다.

주2) 본 상품은 보장성보험으로 은행의 예적금과 다른 상품이며, 중도 해지시 손실이 발생할 수 있습니다.

주3) 기타 세부사항은 상품설명서 및 약관을 참고하시기 바랍니다.

이 상품은 보장성보험으로 중도 해지시, 해약환급금은 납입보험료보다 적거나 없을 수도 있습니다.
해당 상품은 보장성보험으로 은행의 예 · 적금과는 다른 상품이며, 저축(연금) 목적에는 적합하지 않습니다.

설계사 교육용

해당 자료는 설계사 교육용 자료로 고객에게 제공 및 모집용으로 사용할 수 없으며, 환급금 및 보험금의 근거가 될 수 없습니다.

튼튼한 노후 준비를 위한 확정 연금 보증!

ONE더라이프 연금

연금 보증이율 ※ 비변액 ※

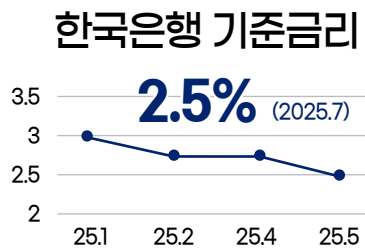

ONE더라이프 보증금리(연단리)

100세 연금형	종신연금형
20년 이내 7%	20년 이내 6%
20년 초과 5%	20년 초과 4%

연금액 보증!

최소보험료



30만원 (35세 이하 7년납 이상 20만원)

연금 개시



50세 ~ 80세

7천 2백만원으로 2억 7천만원 만드는 법

40세 남자, 100세 연금형, 월보험료 30만원, 납입기간 20년, 80세 연금개시, 공시이율 적용

총 납입보험료	최저 연금기준액	연금 연액	총 수령액
월 30만 × 240회 총 7,200만	80세 시점 1억 9,461만	기준액 × 지급률 연 1,366만	연 1,366만 × 20회 총 2억 7,323만

※ 80세 해약환급금 : 7,200만

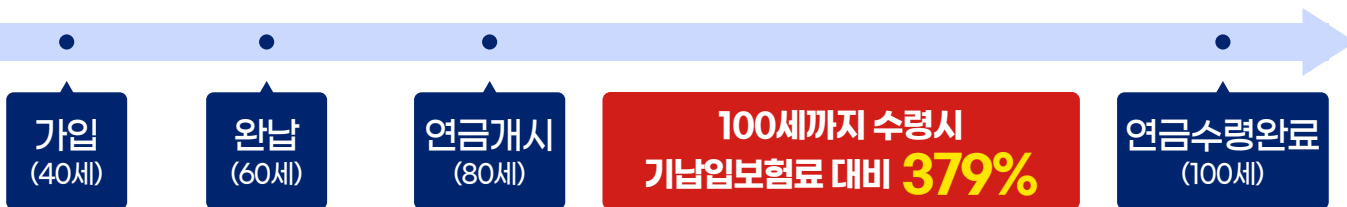

이 상품은 보험상품으로 은행의 예적금과는 다른 상품입니다.

방문하지 마세요! 서류도 준비하지 마세요!

법인고객서비스의 혁신



국내 영리법인 대상 (사업자번호 가운데 2자리: 81, 86, 87, 88)

제지급서비스, 증명서 발급, 보험료 납입, 계약변경 등

(해약, 중도인출, 약관대출 등)

본인 PC에서 서비스 이용!

365일 24시간



소비자 보호를 위한 유의사항

필수 3대 기본 지키기 및 상담 준수 사항

1단계. (충분한) 상품설명	2단계. 자필서명 (6개 필수, 변액 보험 추가)	3단계. 서류 전달
활용 자료 ① 상품 안내장 & 상품 설명서 - 회사 작성 기준에 의거한 준법 감시필 승인 자료 * 활용 자료 자체 인쇄 문구 외 설계사 자필 메모 등 절대금지	자필서명 확인서류 ① 보험계약 청약서 (계약전 알릴의무사항 포함) ② 상품설명서 (회사 보관용) ③ 개인신용정보처리동의서 ④ 비교 안내 확인서 ⑤ 출금이체(보험료 납입)신청서 ⑥ 변액보험 추가계약서류 ⑦ 상품 소개를 위한 선택동의서 (선택)	계약 시점 ① 청약서 부분 ② 상품설명서 (계약자 보관용) ③ 보험약관 ④ 보험증권 (*승낙 완료 후) 전자청약 ① 청약시 '핸드폰'선택 * 서류전달방법 '핸드폰' 활용 권고 ② 청약 후 『즉시전달』 * 청약 후 『1영업일』내 미전달 시 반송
민원발생시 처리방향	보험계약 취소 및 원천 무효 ▶ 기 납입보험료 반환, 수당 등 환수	

고객 상담 시, 핵심 준수사항

1. 사용금지 상담 자료	2. 사용 자제 해야 되는 단어
고객 제공 금지 자료 ① 미 승인 상품 안내장 (준법감시필 無) * 특히, 종신 상품을 저축성상품으로 설명한 미 승인 상품안내장을 소지하고 민원 제기 시, 계약은 무효 ② 내부 교육용 상품 교육자료	불완전판매 위험성이 있는 단어 * 『상품소개 및 판매 방송 심의에 관한 규정』 준용 ① 『완벽』 Ex. 완벽한 보험 상품... ② 『완전』 Ex. 완전한 보장... ③ 『전혀』 Ex. 병력이 전혀 문제 안되는... ④ 『최고』 Ex. 최고 수익, 업계 최고... ⑤ 『최선』 Ex. 최선의 상품...
민원발생시 처리방향	기납입보험료 및 수당 등 환수 → 메모 제공, 녹취 등 확인 시 설계사에게 불리하게 작용 가능

놓치기 쉬운, 상품설명 필수 사항

1. 보장내용	2. 고객 권리 및 의무사항
해약환급금 설명 ① 해약환급금 100% 미만 구간 설명 필수 : 중도해지시, 해약환급금은 납입한 보험료에서 경과된 기간의 위험보험료, 계약체결비용(해약공제액 포함) 및 계약관리비용 등이 차감되므로 납입보험료보다 적거나 없을 수도 있음을 설명 ② 최저보증이율을 포함함 적용 이율 설명 갱신형 특약 ① 갱신형 특약 보험기간에 따라 갱신되며, 갱신시 보험료가 인상될 수 있음 ② 주계약 보험료 납입이 완료되어도, 갱신형 특약은 해당 특약의 보험기간 만기까지 보험료 납입을 지속해야 한다는 사실	청약철회 권리 - 보험증권을 받은 날로부터 15일 이내 (단 청약한 날로부터 30일 이내에 한함) - 통신 계약의 경우, 65세 이상 고객 가입 시 45일 이내 고지의무 - 직업, 병력, 고위험취미, 주소 변경 등 → 고지의무 위반 시 계약해지 또는 보장제한 발생 보험계약 취소권리 - 상품설명, 자필서명, 서류전달 → 미이행 시, 품질보증해지처리 및 수당환수 분쟁조정 제기권리 ① 분쟁접수 방법 : 당사 콜센터, 홈페이지 등 ② 이의신청 : 금융감독원 소비자보호처
민원발생시 처리방향	기납입보험료 및 수당 등 환수 → 메모 제공, 녹취 등 확인 시 설계사에게 불리하게 작용 가능

주요 위규 사항 제재 기준

1. 모집	2. 개인정보	3. 기타 위반	4. 금전적 손실
· 무동의/미자필 · 계약 前 알릴의무 위반 · 허위 계약 · 부당승환 (단, 위반사안에 따라 제재 심의위원회 부의 가능) · 상품오안내 (중신 →저축) - 건당 15일 모집정지 (단, 통신판매의 경우 10일)	· 개인정보 오·남용 · ARS 대리 인증 · 해피콜 대리 수행 · 계약자 사칭 · 허위 보완 녹취 - 건당 15일 모집정지 (단, 통신판매의 경우 10일)	· 상품설명불충분(1년이내) · 품질보증해지 · 기타 등 - 건당 5일 모집정지 (단, 통신판매의 경우 3일)	· 부당승환 과다 등 - 제재심의 위원회 부의 : 최소 15일 모집정지 ~ 최대 해촉 (단, 계약체결 심사단계, 보험금지급 심사단계 적발시)
① 무동의/미자필, 부당승환의 적발은 민원처리(해지 포함) 완료 건에 한함 ② 모집정지 달력일수 기준 ③ 내부통제 해지 건 제재의 경우, 고의성 위반행위 제재에 준하여 조치(최고 15일)하되, 행위자 기준 제재 조치			

소비자 보호를 위한 유의사항

신한라이프 보험소비자를 위한 영업윤리준칙

1. 신의성실 원칙	· 보험소비자가 계약과정에서 오해가 없도록 노력하며 정당한 계약을 체결한다. · 보험소비자의 약속은 반드시 지키며 피해가 발생한 경우 신속하게 구제한다.
2. 소비자이익 최우선 원칙	· 판매자는 소비자이익에도 도움이 되도록 지속적인 학습을 통해 전문역량을 갖춘다. · 보험소비자의 정보를 충분히 파악하여 소비자이익을 위한 최적의 상품을 추천한다.
3. 정보보호의 원칙	· 개인정보 수집과 활용 시 동의절차를 준수하며 목적에 부합되는 정보만 수집한다. · 수집된 정보는 해당 목적에만 사용하고 목적 달성 시 폐기한다.
4. 금융취약계층 보호 원칙	· 장애인, 고령자, 외국인 등 취약한 소비자인 경우 부당한 차별이 없도록 설명한다. · 상품의 중요사항을 더욱 신중하게 설명하고 이해 여부를 확인한다.
5. 완전판매의 원칙	· 보험소비자가 상품의 중요사항을 이해할 수 있도록 누락 없이 실행한다. · 상품에 대한 이해 여부를 확인하여야 하며 필요한 서류 등을 반드시 교부한다.

영업행위 전 과정에서 윤리적인 의사결정과 행동으로 보험소비자보호를 위해 항상 노력하며 다음의 원칙을 적극 실천한다.

판매 시 소비자 보호 유의 사항

- 본 상품은 질병 또는 사망을 주된 보장으로 하는 보험상품으로 은행의 예·적금과는 다르며, 저축(연금) 목적에는 적합하지 않고 중도 해지 시 원금 손실 가능성이 있습니다.
- 보험 상품은 납입 보험료에서 일부 사업비를 차감한 금액을 운용하므로 은행의 예금 적금과 달리 조기 해지 시 원금 손실이 발생할 수 있습니다.
- 저해지환급형(해약환급금 일부 지급형) 보험 상품은 납입기간 내 중도 해지 시 지급 하는 해약환급금이 일반 보험상품에 비해 현저히 적습니다.
- 종신보험은 보장기간이 종신인 사망보험으로 피보험자가 사망 시 약정된 보험금을 지급하는 보장성 보험입니다.
- 기본 보험료 총액을 납입하고 계약자 적립금의 인출로 인하여 해약환급금에서 월대체보험료를 충당할 수 없게 될 경우에는 계약이 조기에 해지 될 수 있습니다.
- 예시된 보험료와 환급률은 가입 나이 성별 등에 따라 달라질 수 있으며 보험료 및 보장 등에 대한 자세한 사항은 반드시 약관 및 상품설명서를 참조 하시기 바랍니다.

금융상품 판매 6대 원칙

적합성 원칙 (법 제 17조)	일반 금융소비자에게 금융상품을 권유 · 판매하는 경우, 각 소비자의 정보를 정확히 파악하고 적합한 상품만을 권유해야 합니다.
적정성 원칙 (법 제 18조)	금융소비자가 권유받지 않고, 자발적으로 금융 상품을 구매한다고 하더라도 판매자는 해당 금융 상품이 소비자에게 적절한 상품인지 판단하고, 이를 고지해야 합니다.
설명 의무 (법 제 19조)	금융상품을 권유하거나 금융소비자가 설명을 요청하는 경우, 해당 상품에 대해 자세히 설명하고 자필 서명을 받아야 합니다.
불공정 영업행위 금지 (법 제 20조)	다른 금융상품을 가입하게 하거나 부당한 추가 담보 또는 연대보증 등을 요구하는 등의 불공정한 영업행위를 금지하고 있습니다.
부당 권유 행위 금지 (법 제 21조)	금융상품 권유 시, 불확실한 사항에 대해 단정적으로 판단하거나 금융상품의 내용을 실제 사실과 달리 설명하는 등 오인할 가능성이 있는 허위사실 등을 절대 알려서는 안됩니다.
허위 과장 광고 금지 (법 제 22조)	금융상품 또는 판매업자 등의 업무에 관한 광고 시, 허위 및 과장 된 광고를 금지하며, 중요사항을 반드시 포함해야 하며, 투자 손실이 보전되는 것과 같은 오해를 유발할 수 있는 행위 등을 금지하고 있습니다.

신한 소비자보호 NEW

Issue

‘고객 동의 없이 가입설계 발행’ 민원사례

[민원 내용]

민원인은 이OO FC에게 암 보장 상담 과정에서 신규 가입 권유를 거부하였음에도 불구하고, 이후 “가입설계 동의에 따라 고객님의 보험금 지급력 관련 신계약 가입 가능 여부 확인을 진행합니다.”는 문자를 수신하게 되어 심각한 개인정보 유출로 인식하고 금융감독원에 민원을 제기

[확인 사항]

모집인은 고객의 니즈가 있을 때 상품을 권유하고자 고객의 동의 없이 개인 정보를 설계매니저에게 전달하고 설계를 요청한 사실을 확인

[시사점]

가입설계 과정에서 반드시 고객 동의를 받은 후 설계매니저에게 설계를 요청해야 함

관련법규 및 제재 내용

☞ 개인정보보호법 제15조(개인정보의 수집·이용)
금융소비자보호법(적합성, 적정성 원칙)

☞ 양정기준에 따라 2개월 업무정지부터 해촉까지 제재

예금보호한도 상향 고객안내

- 예금보호한도가 2025년 9월 1일부터 기존 5천만원에서 **1억원으로 상향**됩니다.
- 예금 가입 시점과 상관없이(25년 9월 1일 이전에 가입한 예금 포함) 원금과 이자를 합하여 **금융회사별로 1인당 1억원까지 보호**됩니다.
- 또한, 상향된 예금보호한도 적용을 위한 별도의 신청 절차는 필요하지 않으며, 예금을 보유하고 있는 모든 고객에게 9월 1일 이후 **자동으로 상향된** 예금보호한도가 적용됩니다.

※ 예금보호한도 상향을 사유로 개인·신용정보를 요구하는 전화·문자 등은 금융사기이므로 주의하시기 바랍니다.

Q. 금융상품 계약시점에 따라 보호한도 1억원 여부가 달라지는지?

A. 예·적금 등 보호대상 금융상품을 언제 계약했는지 여부는 새로운 예금보호한도 1억원 적용 여부와는 상관없습니다. 즉, 9월 이후 가입한 보호금융상품 뿐만 아니라 9월 이전에 가입한 보호금융상품도 1인당 1억원까지 보호됩니다.

Q. 보호한도 상향 전 제작된 안내자료는 어떻게 해야하나요?

A. 보호한도가 5천만원으로 표기된 안내자료는 9월 1일부터 사용이 불가합니다. 변경된 안내자료를 사용해야 합니다.

Q. 보호되지 않는 금융상품은 무엇인가요?

A. ① 보험계약자 및 보험료 납부자가 법인인 보험계약
② 운용실적에 따라 지급액이 변동되는 상품(변액보험계약의 주계약 등)

TALK

고객에게, GFC에게 더 가까이 신한 보험금 접수 Revolution

① FC 전용 보험금 웹 청구 서비스

GFC 고객에게
보험금서류 받은 후
팩스 청구 or
사진찍어 청구

보험금접수



② 시니어(65세 이상) 간편특 보험금 청구서비스

앱 설치 No, 청구서 작성 No!
복잡한 인증 없이
간편하게 서류를 등록하여 접수

안녕하세요,
접수담당자입니다.
청구를 도와드리겠습니다~



서류만 등록하면
알아서 해주니 좋네~~

